شرکت رادیرا

مهندسی، ساخت و نصب

مهندسی . تأمین . نصب . راه اندازی

پیمانکار صنایع نفت، گاز و پتروشیمی

معرفی شرکت رادیرا

شرکت رادیرا (سهامی خاص)، در سال ۱۳۶۰ تأسیس گردیده و در حال حاضـر با ۴۰ سـال سـابقه فعالیت در ساخت و نصب صنایع نفت و گاز، پتروشیمی و تصفیه خانه های آب و فاضلاب، یکی از با تجربه ترین شرکتهای پیمانکاری در این زمینه می باشد.

افتخار ما توفیق در جلب رضـــایت کارفرمایان از طریق اجرای پروژه ها با کیفیت مطلوب، در زمان و با بودجه تعیین شده است. شرکت رادیرا دارای گواهینامه ISO 9001:2015 در مدیریت کیفیت و گواهینامه صلاحیت پیمانکاری با رتبه یک در رشـته نفت و گاز می باشـد. علاوه بر این، شـرکت رادیرا موفق به اخذ گواهینامه های ISO 45001:2018 در ایمنی و ISO 14001:2015 در محیط زیست و HSE-MS نیز شده است.

رسالت ما عرضـه خدمات قابل اطمینان در زمینه پیمانکاری عمومی در پروژه های طراحی، تأمین کالا و احداث در سـطح ملی و بین المللی اسـت. شـــعار ما برنامه ریزی، آغاز، اجرا و اتمام پروژه ها با رعایت کامل و دقیق چهارچوبهای ایمنی، زمان، هزینه و کیفیت تعهد شده می باشد.

زمینه های فعالیت شرکت رادیرا

شـــرکت رادیرا با به کارگیری مهندســـین با تجربه و نیروهای متبحر، در اجرای پروژه ها فعالیت می کند. زمینه های فعالیت شـرکت شـامل طراحی، تأمین کالا، مدیریت و اجرای کارهای سـاختمانی، مکانیکی، الکتریکی و ابزار دقیق پالایشـــگاه های نفت خام و نیروگاهها و کارخانجات شیمیایی، پتروشیمی، صنعتی، برق، تصـــفیه آب و فاضلاب، مخازن ذخیره سازی، خطوط لوله و لوله کشی های نفت، گاز، آب، خطوط انتقال برق و ایستگاه های فشرده سازی نفت و گازمی باشد.

اهداف شرکت

یکی از مهمترین اهداف شـرکت ارائه مطمئن ترین و ایمن ترین خدمات در سـطح ملی و بین المللی اسـت. تمام تلاش و توان ما در جهت طراحی، برنامه ریزی، اجرا و تحویل پروژه ها به شـــکل مطمئن و در زمان و با بودجه تعیین شده است.

هیأت مدیره

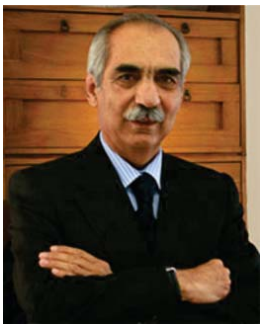

محمود جنیدی

مدیرعامل

متولد: ۱۳۲۱، سیرجان

سوابق کاری :

- شرکت رادیرا (از ۱۳۶۰ تاکنون)
  زمینه کاری: مهندسی و ساخت — سمت : مدیرعامل
- کنسرسیوم دی-سرا (از ۱۳۵۷ تا ۱۳۶۰)
  زمینه کاری: مهندسی و ساخت — سمت : معاون مدیرعامل
- شرکت سرا (از ۱۳۵۳ تا ۱۳۵۷)
  زمینه کاری: مهندسی و ساخت — سمت : معاون کارگاه
- پالایشگاه نفت پارس (از ۱۳۵۲ تا ۱۳۵۳)
  زمینه کاری: پیمانکاری — سمت : مهندس دفتر فنی

محمود حسینی کلهرودی

رییس هیأت مدیره

متولد: ۱۳۲۸، تهران

سوابق کاری :

- شرکت رادیرا (از ۱۳۶۰ تاکنون)
  زمینه کاری: مهندسی و ساخت — سمت : رییس هیأت مدیره
- شرکت خدمات مهندسی بوتان (از ۱۳۵٤ تا ۱۳۶۰)
  زمینه کاری: مهندسی و ساخت — سمت : مدیر مهندسی

علی ترابزاده

عضو هیأت مدیره

متولد: ۱۳۳۰، مشهد

سوابق کاری :

- شرکت رادیرا (از ۱۳۶۰ تاکنون)
  زمینه کاری: مهندسی و ساخت — سمت : عضو هیأت مدیره
- کنسرسیوم دی-سرا (از ۱۳۵۷ تا ۱۳۶۰)
  زمینه کاری: مهندسی و ساخت — سمت : رییس کارگاه
- شرکت سرا (از ۱۳۵۳ تا ۱۳۵۷)
  زمینه کاری: مهندسی و ساخت — سمت : سرپرست اجرایی تأسیسات

عباس سبکرو

عضو هیأت مدیره

متولد: ۱۳۲۷، کاشان

سوابق کاری :

- شرکت رادیرا (از ۱۳۶۱ تاکنون)
  زمینه کاری: مهندسی و ساخت — سمت : عضو هیأت مدیره
- کنسرسیوم دی-سرا (از ۱۳۵۷ تا ۱۳۶۱)
  زمینه کاری: مهندسی و ساخت — سمت : مسئول اجرا
- شرکت سرا (از ۱۳۵۰ تا ۱۳۵۷)
  زمینه کاری: مهندسی و ساخت — سمت : مسئول اجرا

مستغلات و نیروی انسانی در حال حاضر

	کارکنان دفتر	کارکنان کارگاه	مساحت دفتر
دفتر مرکزی شرکت	۳۰	۰	۴۵۰m²

پروژه های در دست اجرا

اجرای‌عملیات استحصال اتان پالایشگاه گاز پارسیان عسلویه (مشارکت رادیرا، تهران پرشیا وصنعت زمان)	۱۱	۱۲۵	۱۲۹m²
اجرای عملیات ساختمانهای‌غیر صنعتی فاز ۱۳ پارس جنوبی	۱۵	۳۰۰	۲۵۰m²
عملیات اجرایی Underground Piping فاز ۱۳ پارس جنوبی	۱۰	۴۷۸	۱۴۵m²
جمع	۶۶	۹۰۳	۹۷۴m²

گردش مالی سالیانه

گردش مالی سالیانه (ریال)	سال
۸۶۸,۵۱۱,۶۵۷,۱۴۶	۱۳۹۷
۸۳۰,۱۳۶,۴۵۹,۶۰۶	۱۳۹۶
۸۰۹,۳۶۸,۳۶۶,۴۲۲	۱۳۹۵
۷۱۶,۸۷۷,۷۲۸,۴۶۱	۱۳۹۴
۸۲۰,۷۱۱,۱۰۰,۴۷۹	۱۳۹۳

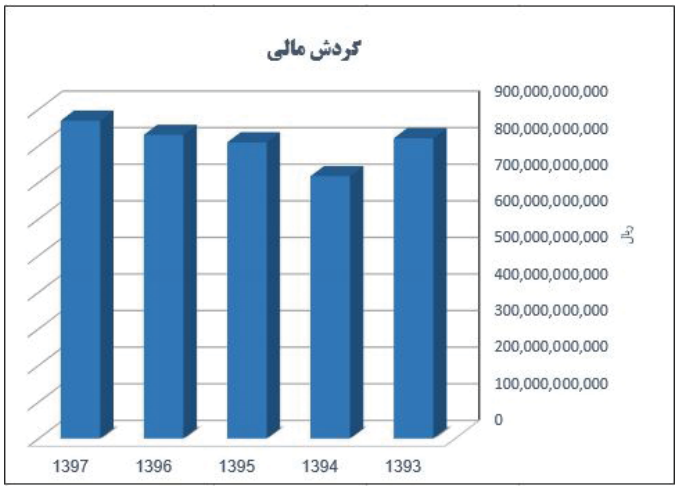

خط مشی کیفیت

شرکت رادیرا در سومین دهه از فعالیت خود به عنوان یکی از با تجربه ترین شرکتهای پیمانکاری در زمینه ساخت و نصب صنایع نفت، گاز، پتروشیمی، ساختمان و تصفیه خانه های آب و فاضلاب، دستیابی به کیفیت مطلوب مشتریان در اجرای پروژه‌ها در عین حفظ محدودیت‌های مالی و چهارچوب زمانی تعهد شده را از مسیر استقرار نظام مدیریت کیفیت دنبال می کند .
نظام مدیریت کیفیت شرکت رادیرا بر اساس الگوی استاندارد ISO 9001 شکل گرفته و بر این اساس برای تحقق اهداف زیر تلاش می شود:

- بهبود مستمر سطح کیفی خدمات عرضه شده و تامین رضایت کارفرما
- حفظ و ارتقای کیفیت اجرای پروژه ها ضمن رعایت محدودیت های مالی و زمانی
- ارتقاء سطح تجربه، دانش، انگیزه و میزان مشارکت کارکنان به عنوان سرمایه های گرانبهای شرکت
- فراهم ساختن منابع، روش های اجرایی و فرایندهای کارا و مناسب جهت دستیابی به اهداف کیفی و بهبود مستمراثربخشی آنها

تمامی بخش ها و کارکنان شرکت که مسئولیت‌های موثر بر کیفیت را بر عهده دارند باید همگام با یکدیگر نسبت به تحقق اهداف شرکت تلاش نموده و موانع و مشکلات را شناسایی و با به‌کارگیری امکانات و منابع مورد نیاز آن‌ها را برطرف نمایند.

خط مشی ایمنی، بهداشت و محیط زیست

شرکت رادیرا در سومین دهه از فعالیت خود به عنوان یکی از باتجربه ترین شرکتهای پیمانکاری در زمینه ساخت و نصب صنایع نفت، گاز، پتروشیمی، ساختمان و تصفیه خانه های آب و فاضلاب، صیانت از نیروی انسانی، پیشگیری از وقوع حوادث و ایجاد آلودگی های زیست محیطی را از مسیر استقرار نظام HSE دنبال می کند.
نظام مدیریت HSE شرکت رادیرا بر اساس الگوی استانداردهای ISO 14001 و ISO 45001 شکل گرفته و بر این اساس برای تحقق اهداف زیر تلاش می شود:

- رعایت کلیه قوانین و مقررات ایمنی، بهداشت و محیط زیست
- پیشگیری از آسیب رسیدن به اموال عمومی و دارایی های شرکت
- پیشگیری از اثرات نامطلوب زیست محیطی و آلودگیهای ناشی از فعالیتهای شرکت
- پیشگیری از ایجاد حوادث و نیز مخاطرات زیست محیطی با آموزش و آگاهی سازیهای اثربخش
- خط ایمنی و بهداشت حرفه ای کارکنان و افراد ذیربط در طول پروژه ها و فعالیتهای شرکت و کنترل ریسک های مرتبط

تمامی بخش ها و کارکنان شرکت که مسئولیت‌های موثر بر حوزه های ایمنی ، بهداشت و محیط زیست را بر عهده دارند باید همگام با یکدیگر نسبت به تحقق اهداف شرکت تلاش نموده و موانع و مشکلات را شناسایی و با به کارگیری امکانات و منابع مورد نیاز آن‌ها را برطرف نمایند.

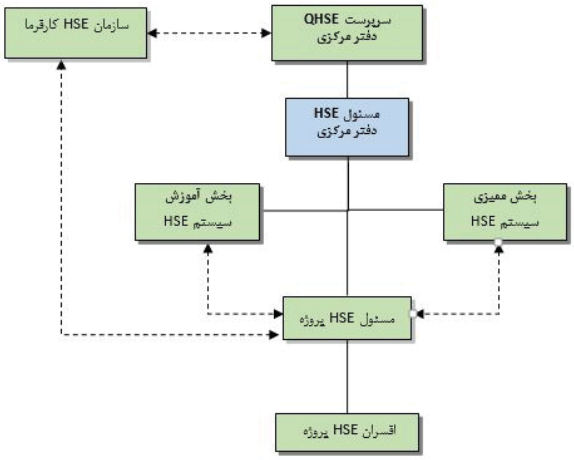

اجرای عملیات استحصال اتان پالایشگاه گاز پارسیان

(مشارکت رادیرا، تهران پرشیا وصنعت زمان)

عسلویه، ایران

کارفرما: شرکت مهندسی همپا

سال شروع: ۱۳۹٤

سال خاتمه: در دست اجرا

مبلغ: ۹،٤٥٠،٠٠٠ یورو

زمینه فعالیت: نفت و گاز

خدمات انجام گرفته:

اجرای ۳۰٪ از عملیات سیویل، ساختمان، نصب، پیش راه اندازی و کمک به راه اندازی پروژه در بخش عسلویه طبق لیست و مطابق با نقشه ها، شرح کار، محدوده کار، مشخصات فنی و استانداردهای منضم به قرارداد و قرارداد اصلی و هر گونه کارهای جدید و یا تغییراتی که ممکن است طبق شرایط مذکور در قرارداد اصلی در این بخش پیش آید.

شرکت رادیرا
مهندسی، ساخت و نصب

اجرای عملیات ساختمانهای غیر صنعتی فاز ۱۳ پارس جنوبی

کنگان، ایران

کارفرما: شرکت پترو پایدار ایرانیان

سال شروع: ۱۳۹۳

سال خاتمه: در دست اجرا

مبلغ: ٤٢٠،١٦٣،٧٦٨،٩١٤ ریال

زمینه فعالیت: نفت و گاز

خدمات انجام گرفته:

انجام کلیه کارهای مربوط به تأمین تجهیزات ، ماشین آلات و نیروی انسانی متخصص و اجرای کامل موضوع قرارداد و رفع نواقص در دوره تضمین بر اساس اسناد و مدارک قرارداد ، نقشه ها و Specification ها و اسناد و مدارک مربوط در همه دیسیپلینهای کاری تا مرحله تحویل نهایی در محدوده های تعیین شده توسط کارفرما در فاز ۱۳ پارس جنوبی

شرکت رادیرا
مهندسی، ساخت و نصب

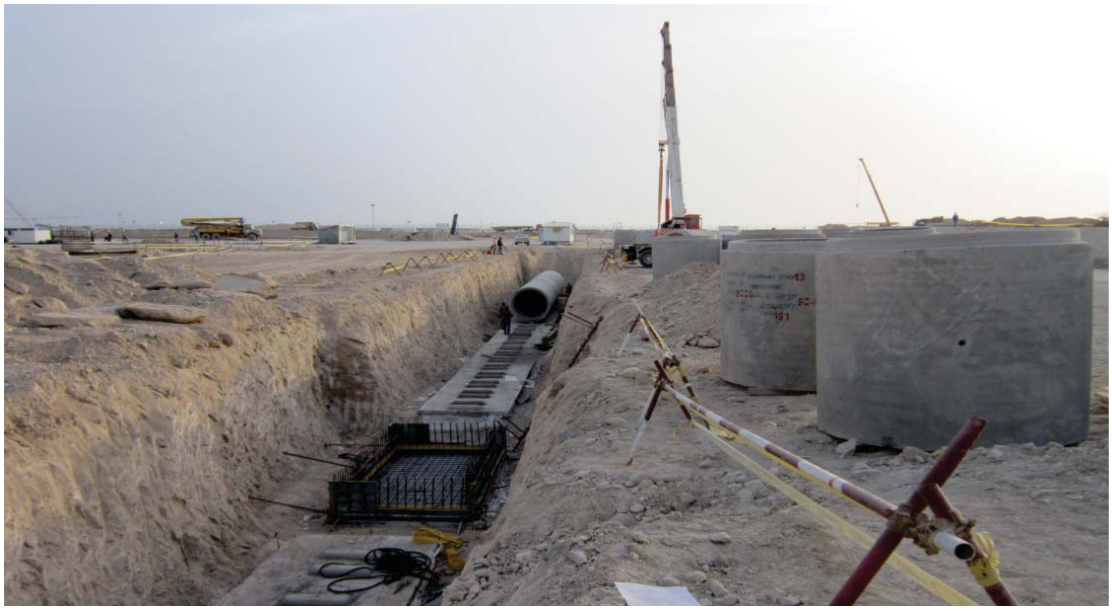

عملیات اجرایی Underground Piping فاز ۱۳ پارس جنوبی

کنگان، ایران

کارفرما: شرکت پترو پایدار ایرانیان

سال شروع: ۱۳۹۰

سال خاتمه: در دست اجرا

مبلغ: ۷۰۳,۸۳۸,۹۴۷,۷۹۹ ر ریال

زمینه فعالیت: نفت و گاز

خدمات انجام گرفته:

انجام کلیه کارهای مربوط به بخش لوله کشـــی زیر زمینی شامل کارهای سیویل مربوط به پیاده سازی کانالهای خطوط لوله، ساخت و نصب سازه های بتنی مرتبط با اجرای عملیات لوله کشی زیر زمینی و همچنین ساخت ، اجرا ، نصـب و پیش راه اندازی کلیه خطوط لوله زیر زمینی و خاکریزی کانال های حفر شده تا مرحله تحویل نهایی در محدوده های تعیین شده توسط کارفرما در فاز ۱۳ پارس جنوبی

شرکت رادیرا
مهندسی، ساخت و نصب

عملیات احداث ابنیه صنعتی ونصب تجهیزات واحدهای تقطیر سوم، گازمایع و Interconnecting طرح بهینه سازی پالایشگاه اصفهان (URP)

اصفهان، ایران

سال شروع: ۱۳۹۳
سال خاتمه: ۱۳۹٤
نفرساعت: ٤٦٢،٩٥٠
مبلغ: ۱٦٥،۸۰۳،۱۸۸،۰۹۹ ر یال
زمینه فعالیت: نفت و گاز
خدمات انجام گرفته:
تأمین مصالح و اجرای عملیات احداث ابنیه صنعتی و نصب تجهیزات واحدهای تقطیر سوم، گاز مایع و Interconnecting طرح بهینه سازی پالایشگاه اصفهان (URP) مطابق با اسناد و مدارک پیمان

شرکت رادیرا
مهندسی، ساخت و نصب

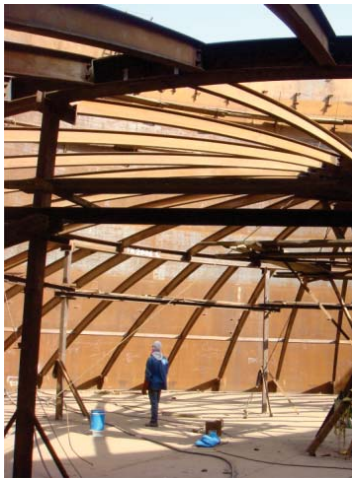

ساخت و احداث ۲۶ دستگاه مخزن به روش طرح و ساخت (EPC)

(مشارکت رادیرا و استیم)

بندرعباس، ایران

کارفرما: شرکت نفت ستاره خلیج فارس

سال شروع: ۱۳۸۷

سال خاتمه: ۱۳۹٤

نفر ساعت: ۳،۵۱٤،۰۰۰

مبلغ: ۵۲،۹۳۲،۰٦۵ یورو

زمینه فعالیت: نفت و گاز

خدمات انجام گرفته:

انجام مهندسی تفصیلی، تأمین مصالح و تجهیزات، کارهای ساخت و نصب و پیش راه اندازی و کمک در راه اندازی و تستها و سایر خدمات مورد نیاز تا تکمیل کارهای موضوع پیمان؛ نصب ۲٦ دستگاه مخزن جهت پالایشگاه میعانات گازی به روش طرح و ساخت

شرکت رادیرا
مهندسی، ساخت و نصب

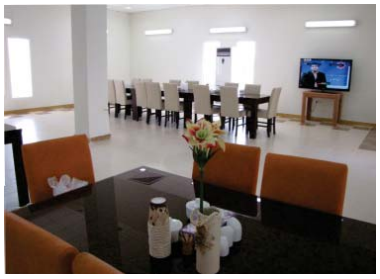




نصب مخازن و ساخت ساختمانهای غیر صنعتی فاز ۱۲ پارس‌جنوبی(EPC)

(مشارکت نصر: رادیرا، آریا پیشرو قرن، استیم و ناورود)

عسلویه، ایران

کارفرما: شرکت پتروپارس

سال شروع: ۱۳۸۷

سال خاتمه: ۱۳۹٤

نفر ساعت: ٥٦،٦٣٠،٠٠٠

مبلغ: ۲۸٤،۱٥۹،۲۲٦ دلار

زمینه فعالیت: نفت و گاز

خدمات انجام گرفته:

انجام کارهای مهندسی، خرید کالا، ساخت و نصب، پیش راه اندازی، راه اندازی و تست عملکرد مربوط به مخازن ذخیره میعانات گازی و ساختمانهای غیر صنعتی

شرکت رادیرا
مهندسی، ساخت و نصب






تصفیه نفتای سبک، ایزومریزاسیون و آفسایت پالایشگاه تهران

تهران، ایران

کارفرما: شرکت مهندسین مشاور چگالش

سال شروع: ۱۳۸٦
سال خاتمه: ۱۳۹۱
نفرساعت: ۳،۹۸٦،۲۰۰
مبلغ: ۳٦٦,۵۹٤,۷۱۵,٦۲٤ ر یال
زمینه فعالیت: نفت و گاز
خدمات انجام گرفته:
انجام کلیه عملیات اجرائی بخش ساختمان و نصـــــــب، پیش راه اندازی و همکاری با کارفرما در راه اندازی و آزمایش عملکرد واحدهای تصفیه نفتای سبک و ایزومریزاسیون، مخازن ذخیره میانی به همراه کلیه متعلقات مربوطه، واحد فلر، پکیج نیتروژن، لوله کشی های interconnection، ایستگاه کاهش فشار (let down) برای بخار فشار بالا و گاز طبیعی و LPG، سیستم کندانس فشار متوسط و پائین، ساختمان کنترل، پستهای اصلی و فرعی برق و دیگرفعالیتهای لازم جهت تکمیل کار

شرکت رادیرا
مهندسی، ساخت و نصب

احداث واحد استحصال گاز مایع و اسکله دو منظوره نفتی- تدارکاتی

جزیره لاوان، ایران

کارفرما: شرکت مهندسین مشاور چگالش

سال شروع: ۱۳۸٦

سال خاتمه: ۱۳۸۸

نفر ساعت: ۲۸۵,۰۰۰

مبلغ: ۷۱,۹۸۳,۱۵۷,۷۵۳ ر یال

زمینه فعالیت: نفت و گاز

خدمات انجام گرفته:

انجام عملیات اجرائی نصب سازه های فلزی، تجهیزات مکانیک، لوله کشی، برق، ابزار دقیق، رنگ و عایقکاری، سیویل، ساختمان و کلیه کارهای پیش راه اندازی و تکمیل مکانیکی

شرکت رادیرا
مهندسی، ساخت و نصب

ایستگاه تقویت فشار و خط لوله خشکی گاز از جزیره سیری به جزیره کیش

(مشارکت رادیرا و چگالش)

جزایر کیش و سیری، ایران

کارفرما: شرکت نفت فلات قاره ایران

سال شروع: ۱۳۸۲

سال خاتمه: ۱۳۸۷

نفر ساعت: ۷۰۰,۰۰۰

مبلغ: ۱۳۲,۷۰۴,۸۰۵,۸۶۳ ریال

زمینه فعالیت: نفت و گاز

خدمات انجام گرفته:

مهندسی پایه و تفصیلی، خرید تجهیزات و مصالح برای اجرای کل کار و همچنین انجام مراحل ساخت و ساز و نصب، پیش راه اندازی و راه اندازی و تحویل ایستگاه های تقویت فشار، خطوط لوله روزمینی از ایستگاه تا ساحل جزیره کیش و سیری

شرکت رادیرا
مهندسی، ساخت و نصب



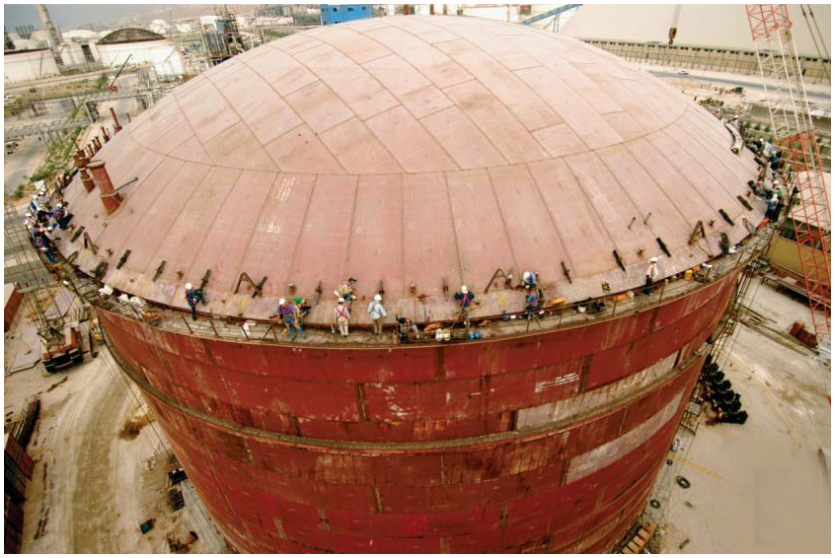


آفسایت و مخازن پتروشیمی پارس

عسلویه، ایران

کارفرما: شرکت پتروشیمی پارس

سال شروع: ۱۳۸۳
سال خاتمه: ۱۳۸۵
نفر ساعت: ۱,۵۸۰,٦٦۰
مبلغ: ۲۳۷,٦٧۰,۸۲۸,۷۱٦ ر یال
زمینه فعالیت: پتروشیمی
خدمات انجام گرفته:
انجام کارهای سیویل، سازه، ساختمان، مکانیک، برق، ابزار دقیق، عایق سازی، رنگ آمیزی و کارهای پیش راه اندازی تجهیزات برون واحدی شامل دو مخزن دوجداره بوتان و پروپان به احجام ۵۸,۰۰۰ و ۱۱۰,۰۰۰ متر مکعب و تمام کارهای مرتبط در طرح الفین نهم

شرکت رادیرا
مهندسی، ساخت و نصب

سیستم فلر و خط فلر پتروشیمی پارس

عسلویه، ایران

کارفرما: شرکت پتروشیمی پارس

سال شروع: ۱۳۸۲
سال خاتمه: ۱۳۸٤
نفر ساعت: ۵۰۰,۰۰۰
مبلغ: ٦۸,۸۰۰,۰۰۰,۰۰۰ ر یال
زمینه فعالیت: پتروشیمی
خدمات انجام گرفته:
انجام کارهای ساخت شامل سیویل، سازه، ساختمان، مکانیک، خرید، تهیه و نصب تمام تجهیزات برق و ابزار دقیق، عایق سازی، رنگ آمیزی و کارهای پیش راه اندازی سیستم فلر شامل خط لوله فلر برای تجهیزات برون واحدی

شرکت رادیرا
مهندسی، ساخت و نصب






آفسایت الفین نهم عسلویه

عسلویه، ایران

کارفرما: شرکت پلیمر آریاساسول

سال شروع: ۱۳۸۲

سال خاتمه: ۱۳۸۵

نفر ساعت: ۶۰۰,۰۰۰

مبلغ: ۴۱,۶۲۹,۹۹۹,۳۹۲ ریال

زمینه فعالیت: پتروشیمی

خدمات انجام گرفته:

انجام کارهای سیویل، سازه، ساختمان، مکانیک، لوله گذاری، برق، ابزار دقیق، عایق سازی، رنگ آمیزی و کارهای پیش راه اندازی تجهیزات برون واحدی

شرکت رادیرا
مهندسی، ساخت و نصب






کارخانه الکیل بنزن خطی مجتمع پتروشیمی بیستون

(به عنوان عضوی از مجموعه همپا)

کرمانشاه، ایران

کارفرما: شرکت پتروشیمی بیستون

سال شروع: ۱۳۸۱

سال خاتمه: ۱۳۸۳

نفر ساعت: ۲۰۰,۰۰۰

مبلغ: ۳۲۰,۰۰۰,۰۰۰,۰۰۰ ر یال

زمینه فعالیت: پتروشیمی

خدمات انجام گرفته:

انجام کارهای تکمیلی طراحی مهندسی، سیویل، سازه، ساختمان، نصب تجهیزات صنعتی، لوله گذاری، برق، ابزار دقیق، عایق سازی، رنگ آمیزی و نصب تجهیزات کارخانه

شرکت رادیرا
مهندسی، ساخت و نصب

جرثقیلهای زرافه ای مجتمع کشتی سازی خلیج فارس

بندرعباس، ایران

کارفرما: شرکت ماشین سازی منگان

سال شروع: ۱۳۷۹

سال خاتمه: ۱۳۸۳

نفر ساعت: ۷۰۰,۰۰۰

مبلغ: ۳۲,٤٤۷,۰۰۰,۰۰۰ ر یال

زمینه فعالیت: صنعت کشتی سازی

خدمات انجام گرفته:

خرید قطعات و ساخت چهار دستگاه جرثقیل زرافه ای ۱۵۰ تنی، دو دستگاه جرثقیل زرافه ای ٤۰ تنی و یک دستگاه جرثقیل ۳۰ تنی

شرکت رادیرا
مهندسی، ساخت و نصب

لوله کشی صنعتی train شماره یک و سه پالایشگاه گاز عسلویه، فاز ۲ و ۳ طرح توسعه میدان گازی پارس جنوبی

عسلویه، ایران

سال شروع: ۱۳۷۹
سال خاتمه: ۱۳۸۰
نفر ساعت: ۷۰۰,۰۰۰
مبلغ: ۲،۵۲۱،۴۰۰ دلار
زمینه فعالیت: نفت و گاز
خدمات انجام گرفته:
اجرای عملیات لوله گذاری صنعتی روزمینی

شرکت رادیرا
مهندسی، ساخت و نصب

آفسایت پتروشیمی تبریز

تبریز، ایران

کارفرما: شرکت سهامی پتروشیمی تبریز

سال شروع: ۱۳۷۲

سال خاتمه: ۱۳۷٦

نفر ساعت: ۲,۰۰۰,۰۰۰

مبلغ: ۲٤,٤۷۷,۰۰۰,۰۰۰ ر یال

زمینه فعالیت: پتروشیمی

خدمات انجام گرفته:

اجرای هفت پروژه مربوط به آفســـــایت پتروشیمی تبریز شامل: احداث مخازن آب خام، حوضچه های تبخیر، برج خنک کننده اصلی، تصفیه خانه پساب صنعتی و انسانی، مخازن فلزی ذخیره خوراک و تولیدات مجتمع، پست برق اصلی و پستهای فرعی ۷ و ۸، فاز اول نیروگاه تولید برق و بخار و ساختمان کنترل

شرکت رادیرا
مهندسی، ساخت و نصب

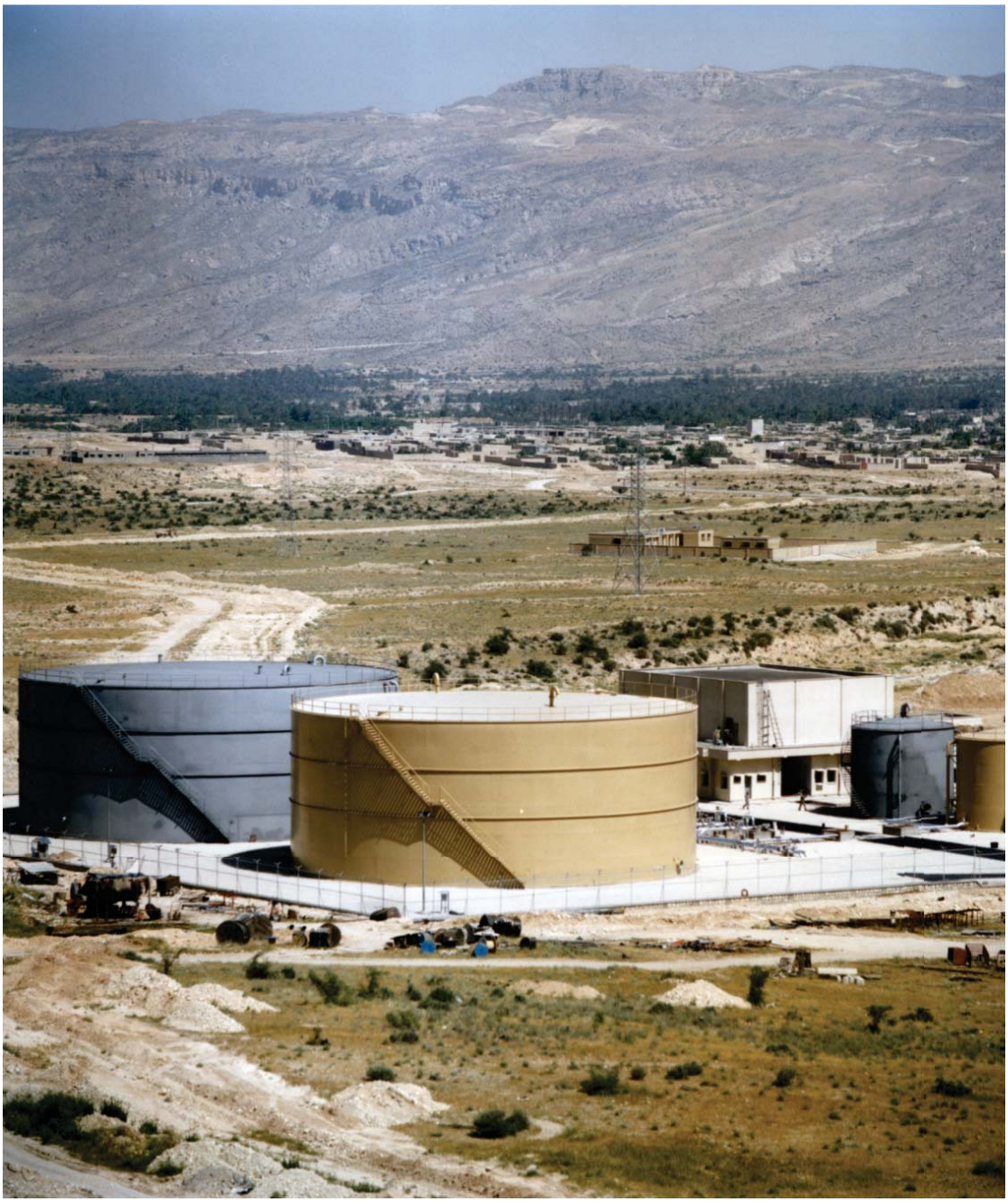

ساخت مخازن ذخیره آب خام و تصفیه شده واحد تأمین و تصفیه آب

جم، ایران

کارفرما: شرکت ملی نفت ایران، طرح گاز طبیعی کنگان

سال شروع: ۱۳۷۰
سال خاتمه: ۱۳۷۳
نفر ساعت: ۲۷۰,۰۰۰
مبلغ: ۳,۰۱۰,۰۰۰,۰۰۰ ر یال
زمینه فعالیت: تصفیه آب
خدمات انجام گرفته:
اجرای عملیات سیویل، ساختمان، مکانیک، ابزار دقیق و ساخت مخازن ذخیره آب

شرکت رادیرا
مهندسی، ساخت و نصب

تسهیلات ساحلی و مخازن ذخیره در پایانه صادرات میعانات گازی

بندرطاهری، ایران

کارفرما: شرکت ملی نفت ایران، طرح گاز طبیعی کنگان

سال شروع: ۱۳٦٦

سال خاتمه: ۱۳۷۰

نفر ساعت: ۱۲۰,۰۰۰

مبلغ: ٦,۸۲۷,۰۰۰,۰۰۰ ر یال

زمینه فعالیت: نفت و گاز

خدمات انجام گرفته:

انجام کلیه کارهای سیویل، ساختمان و مکانیک مخازن ذخیره، نیروگاه برق، سیستمهای کنترل و اندازه گیری، ابزار دقیق، سیستمهای اطفا حریق مربوط به مخازن و ساختمان کنترل و انجام لوله کشی های مربوطه تا ساحل

شرکت رادیرا
مهندسی، ساخت و نصب

مخازن جزیره لاوان

جزیره لاوان، ایران

کارفرما: شرکت ژاپنی Toyo Kanetsu K.K.

سال شروع: ۱۳٦٤

سال خاتمه: ۱۳٦٦

نفر ساعت: ۳۷۲,٦۰۰

مبلغ: ۲٤٥,۰۰۰,۰۰۰ ر یال

زمینه فعالیت: نفت و گاز

خدمات انجام گرفته:

نصب و جوشکاری یک دستگاه مخزن یک میلیون بشکه ای و یک دستگاه پانصد هزار بشکه ای نفت خام و اجرای سیستم اطفا حریق (آب و فوم)

شرکت رادیرا
مهندسی، ساخت و نصب

انبار نفت

بندر دیر، ایران

کارفرما: شرکت ملی مهندسی و ساختمان نفت ایران

سال شروع: ۱۳٦٤
سال خاتمه: ۱۳٦٥
نفر ساعت: ۱٥۰,۰۰۰
مبلغ: ۲۸٦,۰۰۰,۰۰۰ ر یال
زمینه فعالیت: نفت و گاز
خدمات انجام گرفته:
کارهای مکانیک، ابزار دقیق، سیستمهای حفاظتی، اطفا حریق و کلیه ساختمانهای مربوطه و انبارهای مظروف

احداث مخزن و سد خاکی محوطه مخازن

جزیره لاوان، ایران

کارفرما: شرکت نفت فلات قاره ایران

سال شروع: ۱۳٦۱
سال خاتمه: ۱۳٦۲
نفر ساعت: ٦۰,۰۰۰
مبلغ: ۷٥,۰۰۰,۰۰۰ ریال
زمینه فعالیت: نفت و گاز
خدمات انجام گرفته:
ساخت یک دستگاه مخزن اتمسفریک، احداث سد خاکی محوطه مخازن، نصب ابزار دقیق، انجام لوله کشی های آتش نشانی و لوله کشی های جدید و اتصال آن به سیستم موجود

کارخانه تولید سیلندر گاز مایع ۲ کیلوگرمی

مشهد، ایران

کارفرما: شرکت خدمات مهندسی بوتان

سال شروع: ۱۳٦۱
سال خاتمه: ۱۳٦۲
نفر ساعت: ۸۰,۰۰۰
مبلغ: ۷۳,۰۰۰,۰۰۰ ر یال
زمینه فعالیت: نفت و گاز
خدمات انجام گرفته:
طراحی و اجرای کارهای سیویل، نصب مخازن و تجهیزات کارخانه، کارهای لوله کشی، رنگ آمیزی، کارهای برق و ابزار دقیق کارخانه

لیست ماشین آلات

ردیف	شرح	واحد	تعداد
۱	دستگاه تهیه بتن	پلانت	۱
۲	پمپ بتن	دستگاه	۱
۳	جرثقیل ۵۰ تن	دستگاه	۱
۴	جرثقیل ۲۵ تن	دستگاه	۲
۵	کامیون جرثقیل ۱۰ تن	دستگاه	۲
۶	کامیون جرثقیل ۵ تن	دستگاه	۱
۷	لودر	دستگاه	۲
۸	بیل مکانیکی	دستگاه	۱
۹	میکسر بتن	دستگاه	۳
۱۰	کمپرسی	دستگاه	۵
۱۱	تراکتور	دستگاه	۲
۱۲	تریلی	دستگاه	۱
۱۳	لیفت تراک	دستگاه	۱
۱۴	لودر کوچک (Bobcat)	دستگاه	۱
۱۵	غلطک ویبره	دستگاه	۱
۱۶	کامیون آب پاش	دستگاه	۱
۱۷	غلطک ویبره دستی	دستگاه	۳
۱۸	کمپرسور هوا ۱۶۰cfm	دستگاه	۲
۱۹	کمپرسور هوا ۹۰۰cfm	دستگاه	۱
۲۰	کانکس	عدد	۹
۲۱	کانتینر	عدد	۵
۲۲	دیزل ژنراتور کمتر از ۱۰۰KVA	دستگاه	۲
۲۳	دیزل ژنراتور ۱۰۰~۲۰۰ KVA	دستگاه	۵
۲۴	دیزل ژنراتور بزرگتر از ۲۰۰KVA	دستگاه	۱
۲۵	اتومبیل سواری	دستگاه	۵
۲۶	وانت	دستگاه	۷
۲۷	دستگاه جوش	دستگاه	۴۱
۲۸	پمپ پرکن - پمپ تست	عدد	۴
۲۹	ماشین برش و خم کاری آرماتور	ست	۲

شماره : ۱۵۳۶۹۹۷
تاریخ : ۱۳۹۶/۰۹/۰۷

ریاست جمهوری

سازمان برنامه و بودجه

گواهینامه صلاحیت پیمانکاری

جناب آقای محمود جنیدی
مدیر عامل محترم شرکت رادیـرا
شماره ثبت : ۴۲۹۵۱

با استناد به مصوبه شماره ۴۸۰۱۳/ت۲۳۲۵۱هـ مورخ ۱۳۸۱/۱۲/۱۱ هیأت محترم وزیران و با توجه به احراز شرایط لازم و تأیید صلاحیت آن شرکت در سامانه جامع تشخیص صلاحیت عوامل نظام فنی اجرایی، به این وسیله صلاحیت آن شرکت برای انجام امور پیمانکاری از تاریخ صدور این گواهینامه تا پایان دوره ارزشیابی و **حداکثر تا تاریخ ۱۴۰۰/۰۹/۰۵ اعلام می‌گردد.**

شناسه ملی شرکت : ۱۰۱۰۰۸۸۳۱۵۶

خواهشمند است برای مشاهده جزئیات گواهینامه صادره به پایگاه
http://sajar.mporg.ir مراجعه فرمائید.

رعایت قانون برگزاری مناقصات، موضوع ابلاغیه شماره ۱۳۰۸۹۰ مورخ ۱۳۸۳/۱۱/۱۷ رئیس مجلس شورای اسلامی، آیین‌نامه‌های اجرایی مربوطه و ظرفیت کاری مجاز در زمان ارجاع کار توسط آن شرکت ضروری است.

غلامحسین حمزه مصطفوی
رییس امور نظام فنی و اجرایی

امتیازآوران (مدیرعامل، هیأت مدیره و کارکنان امتیازآور)، باید حداکثر ظرف مدت سه
h) ثبت و ارسال شود.
از انعقاد قرارداد و صورت وضعیت‌های جدید پس از تأیید کارفرما باید در سامانه
لاحیت دوره بعد و آزادسازی ظرفیت منظور شود.

عات موجود در پایگاه http://sajar.mporg.ir، اطلاعات پایگاه اصالت دارد.

ت پشت صفحه گواهینامه توجه فرمایید.

ریاست جمهوری
سازمان برنامه و بودجه کشور

شماره: ۱۵۳۶۹۹۷
تاریخ: ۱۳۹۶/۰۹/۰۷
پیوست:

گواهینامه صلاحیت پیمانکاری

جناب آقای محمود جنیدی
مدیر عامل محترم شرکت رادیرا
شماره ثبت ٤٢٩٥١
شناسه ملی ١٠١٠٠٨٨٣١٥٦

با استناد به مصوبه شماره ۴۸۰۱۳/ت۲۳۲۵۱هـ مورخ ۱۳۸۱/۱۲/۱۱ هیأت محترم وزیران و با توجه به احراز شرایـــط لازم و تأیید صلاحیت آن شرکت در سامانه جامع تشخیص صلاحیت عوامل نظام فنی اجرایی، به این وسیله صلاحیت آن شرکت برای انجام امور پیمانکاری به شـــرح زیر اعلام می‌گردد.

پایه ۱	رشته نفت و گاز	با تعداد ۴ کار مجاز
پایه ۱	رشته ساختمان و ابنیه	با تعداد ۴ کار مجاز
پایه ۵	رشته آب	با تعداد ۳ کار مجاز
پایه ۵	رشته نیرو	با تعداد ۳ کار مجاز
پایه ۱	رشته تاسیسات و تجهیزات	با تعداد ۴ کار مجاز

رعایت قانون برگزاری مناقصات به شماره ۱۳۰۸۹۰ مورخ ۱۳۸۳/۱۱/۱۷ ، آیین‌نامه‌های اجرایی مربوطه و ظرفیت کاری مجاز در زمـان ارجاع کار توسط آن شرکت ضروری است.

پایه یک رشته «نفت و گاز» این شرکت در زیررشته «خطوط انتقال و مخازن و تلمبه‌خانه‌ها و شبکه‌های نفت و گاز» است و این شرکت مجاز است در زیررشته‌های دیگر رشته «نفت و گاز» با پایه‌های پایین‌تر فعالیت کند.

این شرکت با شرکت «مهندسی همپا» دارای سهامدار مشترک است.

غلامحسین حمزه مصطفوی
رییس امور نظام فنی و اجرایی

این گواهینامه از تاریخ صدور تا پایان دوره ارزشیابی و حداکثر تا تاریخ ١٤٠٠/٠٩/٠٥ معتبر می باشد.

- هرگونه تغییر در ارکان و سهام شرکت و اطلاعات امتیازآوران (مدیرعامل، هیأت مدیره و کارکنان امتیازآور)، باید حداکثر ظـــرف سه ماه در سامانه ساجات (**http://sajat.mporg.ir**) ثبت شود.
- هر قرارداد جدید حداکثر ظرف سه ماه پس از انعقاد قرارداد و صورت وضعیت‌های جدید پس از تأیید کارفرما باید در سامانه ســـاجـــات ثبت شود، تا امتیاز آنها هنگام تشخیص صلاحیت دوره بعد و آزادسازی ظرفیت منظور شود.

در صورت مغایرت مطالب این گواهینامه با اطلاعات موجود در پایگاه http://sajar.mporg.ir، اطلاعات پایگاه اصالت دارد.

به مندرجات پشت صفحه گواهینامه توجه فرمایید.

گواهی نامه ها و رضایت نامه های شرکت رادیرا

- گواهینامه صلاحیت پیمانکاری
- گواهینامه ISO 9001:2015
- گواهینامه ISO 14001:2015
- گواهینامه ISO 45001:2018
- گواهینامه HSE-MS
- جواز تأسیس واحد خدمات مهندسی
- گواهی عضویت در انجمن شرکتهای مهندسی و پیمانکاری نفت و گاز و پتروشیمی
- گواهی عضویت در انجمن صنفی شرکتهای پیمانکار تأسیسات و تجهیزات صنعتی ایران
- گواهی عضویت در انجمن مهندسان مکانیک ایران
- گواهی عضویت در انجمن جوشکاری و آزمایشهای غیرمخرب ایران
- تقدیرنامه از شرکت پترو پارس
- رضایت نامه شرکت ملی صنایع پتروشیمی
- رضایت نامه شرکت T.K.K
- تقدیرنامه ایمنی شرکت پلیمر آریاساسول

شرکت رادیرا
مهندسی، ساخت و نصب

آدرس:

تهران، ابتدای خیابان پاسداران، کوچه سروستان پنجم، پلاک ۱۳

تلفن:

۰۲۱-۲۲۸۴۰۱۱۱ ، ۰۲۱-۲۲۸۴۰۱۶۲ ، ۰۲۱-۲۲۸۵۴۰۷۵

فکس:

۰۲۱-۲۲۸۴۱۷۵۶

وب سایت:

www.radira.co.ir
www.radira.ir
www.radira.com

پست الکترونیک:

info@radira.com

پاییز ۱۳۹۸